



CHARTRE GRAPHIQUE

& RÈGLES D'UTILISATION

paysdemanosque.com



ICI,
C'EST AUTRE CHOSE QUE LOIN,
C'EST AILLEURS...

Jean Giono

INSPIRATION

LA PROVENCE



La Provence est bien plus qu'un simple lieu, c'est une part de moi, une terre qui résonne avec mon âme. Ses paysages, entre champs de lavande, collines dorées et villages perchés, sont une source inépuisable d'émerveillement. Chaque pierre, chaque sentier raconte une histoire, celle d'un passé riche et d'une culture vibrante. Le chant des cigales en été, le parfum du thym et du romarin, tout ici éveille mes sens et me relie à l'essence même de la nature. J'aime ses marchés colorés, où les produits du terroir célèbrent l'authenticité et le savoir-faire local.

La lumière unique de la Provence, douce et dorée, transforme chaque instant en une œuvre d'art vivante. Ses rivières, ses calanques et ses montagnes offrent un équilibre parfait entre quiétude et aventure. Ici, chaque saison a son charme, du mistral hivernal aux vendanges automnales. Ce territoire est mon refuge, mon inspiration, un endroit où je me sens pleinement vivant. Plus qu'un attachement, c'est un amour profond et indéfectible pour cette terre qui m'habite et me nourrit.

AXE CRÉATIF

ATTACHEMENT

Le mariage symbolise l'union profonde entre deux êtres, tout comme l'attachement des habitants aux Alpes-de-Haute-Provence, un territoire riche d'histoire et d'émotions. L'alliance, cette bague précieuse, incarne l'engagement et la fidélité, à l'image du lien indéfectible entre les habitants et leur terre. Chaque vallée, chaque sommet et chaque village sont autant de témoins de cet amour sincère et durable.

Les touristes, quant à eux, sont comme des invités à une célébration : ils découvrent la beauté du lieu, s'en émerveillent et en gardent un souvenir impérissable. Certains reviennent, séduits par le charme unique du territoire, un peu comme des amoureux qui renouvellent leurs vœux.

Le mariage est aussi une promesse, tout comme celle de préserver la nature et l'authenticité des Alpes-de-Haute-Provence.

L'anneau, sans fin, rappelle l'éternité de ce lien qui unit les hommes à leur terre.

Ainsi, entre engagement, passion et transmission, ce territoire se vit comme une histoire d'amour que chacun écrit à sa manière.

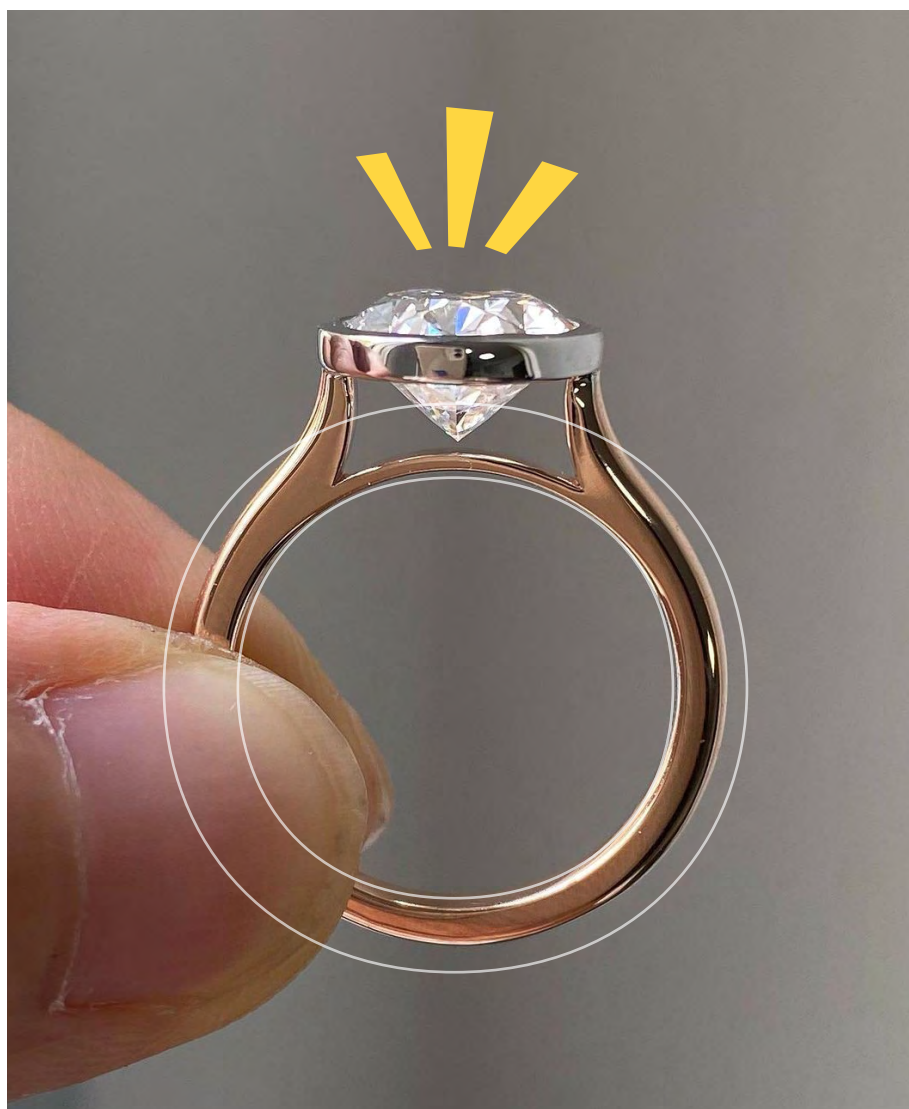

PAYS DE MANOSQUE

LOGOTYPE



HIÉRARCHISATION DES INFORMATIONS

En première lecture
« Pays de Manosque »
On joue immédiatement
sur la localisation et la situation

En seconde lecture
« Tourisme & Congrès »
On précise l'environnement et le secteur d'activité

En dernière lecture
« Haute Provence »
On souligne et termine ici par une promesse

L'ensemble des informations est intégré dans une pastille faussement ronde d'où partent des « faisceaux » ou rayons jaunes. Permettant de rester dans l'identité actuelle et d'avoir un impact visuel fort, faisant référence à la symbolique de l'alliance, de cercle, de soleil ou des pictos cartographiés des « sites à voir », les endroits où il faut marquer un arrêt pour contempler le panorama.

- SIMPLICITÉ DE LECTURE
- VISIBILITÉ FORTE
- IMPACTANT

PAYS DE MANOSQUE

LOGOTYPE



C : 20
M : 15
J : 25
N : 82

R : 68
V : 68
B : 62

44443E



C : 1
M : 15
J : 81
N : 0

R : 255
V : 214
B : 65

FFD641



C : 67
M : 5
J : 29
N : 0

R : 74
V : 181
B : 188

4AB5BC



C : 45
M : 0
J : 87
N : 0

R : 162
V : 199
B : 67

A2C743

SIMPLIFICATION

DU CODE COULEURS

« Pays de Manosque » qui réunit les territoires Durance, Luberon, Verdon se traite en gris soutenu sur fond blanc pour renforcer la percussive et l'impact visuel

« Tourisme & Congrès »

« Tourisme » se traite en couleur verte (symbolique de nature, biodiversité, éco-responsabilité, écotourisme, bien-être, sérénité, écologie...)

« Congrès » se traite en couleur turquoise, une couleur qui oscille entre énergie, créativité et modernité.

Elle crée une ambiance sereine, dynamique et rassurante.

« Haute Provence »

La baseline, reste elle aussi en gris, elle souligne et termine la lecture du bloc logotype

PAYS DE MANOSQUE

LOGOTYPE



Monochrome blanc sur fond foncé

UTILISATION EN MONOCHROMIE

L'utilisation du logo sur fonds de couleur se fera en monochrome (gris, noir ou blanc) ou en niveau de gris.



Niveaux de gris (Gris Soutenu 100%)
40% sur les mots : Tourisme,» et «Congrès»
et sur les faisceaux



Couleurs gris soutenu ou noir sur fond clair

LOGOTYPE

VARIANTE COLORIMÉTRIQUE

Pour s'adapter à une communication spécifique, notamment lors d'événements, le logotype peut être décliné en quatre variantes colorées. Ces adaptations permettent d'apporter dynamisme et souplesse tout en assurant la reconnaissance de l'identité visuelle. Leur usage reste encadré et doit respecter les règles de lisibilité et de cohérence définies dans cette charte.



PAYS DE MANOSQUE

TYPOGRAPHIE

Arquitectura est une typographie géométrique, élégante et moderne. Inspirée par des lignes épurées elle offre une grande lisibilité, elle permet de sublimer des contenus liés à des destinations haut de gamme ou des expériences uniques. Ses multiples styles permettent de jouer et rythmer la lecture des documents.

ARQUITECTA THIN

ABCDEFGHIJKLMNOPQRSTUVWXYZ
abcdefghijklmnopqrstuvwxyz • 1234567890

ARQUITECTA LIGHT

ABCDEFGHIJKLMNOPQRSTUVWXYZ
abcdefghijklmnopqrstuvwxyz • 1234567890

ARQUITECTA REGULAR

ABCDEFGHIJKLMNOPQRSTUVWXYZ
abcdefghijklmnopqrstuvwxyz • 1234567890

ARQUITECTA MEDIUM

ABCDEFGHIJKLMNOPQRSTUVWXYZ
abcdefghijklmnopqrstuvwxyz • 1234567890

ARQUITECTA BOLD

ABCDEFGHIJKLMNOPQRSTUVWXYZ
abcdefghijklmnopqrstuvwxyz • 1234567890

ARQUITECTA HEAVY

ABCDEFGHIJKLMNOPQRSTUVWXYZ
abcdefghijklmnopqrstuvwxyz • 1234567890.

ARQUITECTA BLACK

ABCDEFGHIJKLMNOPQRSTUVWXYZ
abcdefghijklmnopqrstuvwxyz • 1234567890

Jelytta reste la police conservée pour la baseline du logotype «Hautement Provence». Elle est utilisée pour souligner ou mettre en exergue une phrase, une accroche ou un verbatim.

JELYTТА TT

ABCDEFGHIJKLMNOPQRSTUVWXYZ
abcdefghijklmnopqrstuvwxyz • 1234567890

OUTILS DE COMMUNICATION

01 - PAPETERIE ET DOCUMENTS ADMINISTRATIFS

• Papier à en-tête et cartes de correspondance	12
• Signature email	13

02 - DOCUMENTATION TOURISTIQUE / ACCUEIL

• Guide accueil	15
• Guide visite de village	16
• Carte touristique	17
• Affiche	18
• Édition à la demande	19

03 - DOCUMENTATION PRODUIT

• Produit touristique et groupe	21
---------------------------------------	----

04 - DOCUMENTATION CORPORATE

• Rapport annuel et rapport d'activité	23
• Dossier et communiqué de presse	24

05 - DOCUMENTATION ÉVÉNEMENTIELLE

• Invitation et programme	26
• Affiche	24
• Badge, accréditation	29
• E-mailing programme	30

06 - DOCUMENTATION PROMOTION/SÉDUCTION

• Magazine	32
------------------	----

07 - OBJET PUBLICITAIRE

• Goodies	35
• Kakémono & roll-up	36
• Bâche et banderole	37
• Habillage stand pour salons et événements	38

08 - SUPPORTS NUMÉRIQUES ET MULTIMÉDIAS

• Site internet	40
• Présentation PowerPoint	41
• Réseau sociaux	42
• Newsletter	43

07 - SIGNALÉTIQUE EXTERNE

• Habillage de véhicule	45
-------------------------------	----



PAPETERIE ET DOCUMENTS ADMINISTRATIFS

ENTÊTE DE LETTRE & CARTE DE CORRESPONDANCE



CARTE DE CORRESPONDANCE

FORMAT : PRINT
210x100MM



OFFICE DE TOURISME ET DES CONGRÈS DU PAYS DE MANOSQUE
Avenue Pierre Brossolette - 04800 Gréoux-les-Bains - 04 92 74 61 02 | paysdemanosque.com
SIRET : 923 375 489 00013 - TVA intracommunautaire : FR91 923375489 - Sans engagement juridique



OFFICE DE TOURISME ET DES CONGRÈS DU PAYS DE MANOSQUE
Avenue Pierre Brossolette - 04800 Gréoux-les-Bains
04 92 74 61 02 | paysdemanosque.com

SIRET : 923 375 489 00013 - TVA intracommunautaire : FR91 923375489 - Sans engagement juridique



ENTÊTE DE LETTRE

FORMAT : PRINT
210x297MM



Laura NEGRO BALCON | Responsable pôle Marketing & Évènementiel
Office de Tourisme et des Congrès du Pays de Manosque
Avenue Pierre Brossolette – 04800 Gréoux-les-Bains
07 72 51 72 08 - 04 92 73 71 93 | www.paysdemanosque.com

Pensez environnement n'imprimer ce mail que si vraiment c'est nécessaire

SIGNATURE MAIL
FORMAT : DIGITAL

envoyer un devis pour le R
2025 décliné sur une affiche A3 et A4
collants pour une banderole
anneau akylux
encarts pub
Les docs devront être finalisés pour impression au
Merci d'avance et belle journée



Laura NEGRO BALCON | Responsable pôle Ma
Office de Tourisme et des Congrès du Pays de M
Avenue Pierre Brossolette – 04800 Gréoux-les-B
07 72 51 72 08 - 04 92 73 71 93 | www.paysdemanosque.com

Pensez environnement n'imprimer ce mail que si vraiment c'est nécessaire

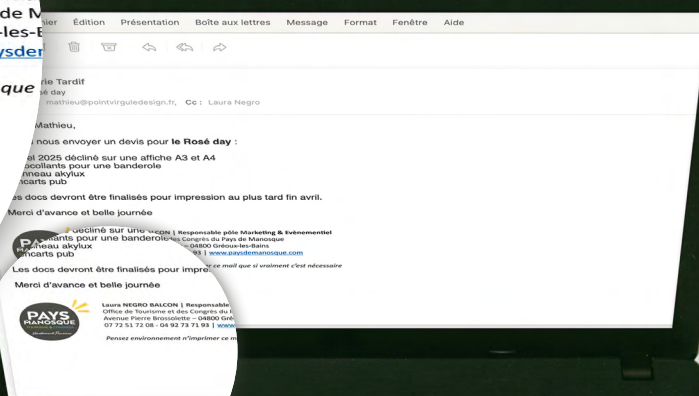



DOCUMENTATION TOURISTIQUE / ACCUEIL

GUIDE ACCUEIL

**GUIDE
DU CURISTE**
FORMAT : PRINT
150x210MM

**GUIDE
DES RANDONNÉES**
FORMAT : PRINT
100x210MM



GUIDE «VISITE DE VILLAGE»

GUIDE
«VISITE DE VILLAGE»

FORMAT : PRINT
100x210MM
OU
150x210MM



CARTE TOURISTIQUE

CARTE TOURISTIQUE
ET PLAN DE VILLEFORMAT : PRINT
FORMAT FERMÉ - 100x210MM

AFFICHE «MARCHÉS»

FORMAT : PRINT
297x420MM



LES JOURS DE MARCHÉ C'EST ICI ET PAS AILLEURS !

MARKET DAYS - MARKTTAGE - GIORNI DI MERCATO



LUNDI Monday, Montag Lunedì, Maandag	Matin <i>Morning, Vormittags, Mattina, 's Morgens</i> Après-midi <i>Afternoon, Nachmittags, Pomeriggio, 's Middags</i> Nocturne (été) <i>Night market, Nacht Markt Mercato notturno, Nachmarkt</i>	Forcalquier, Quinson (été)
MARDI Tuesday, Dienstag Martedì, Dinsdag	Matin <i>Morning, Vormittags, Mattina, 's Morgens</i> Nocturne (été) <i>Night market, Nacht Markt Mercato notturno, Nachmarkt</i>	Quinson (été) • Aix-en-Provence • Banon • Cotignac Esparron-de-Verdon (été) • Gréoux-les-Bains (petit) Oraison • Volx • Ste-Croix du Verdon • Aiguines (été) Moustiers-Ste-Marie (été) • Banon • Sisteron • Bauduen Sainte-Croix-du-Verdon • Aix-en-Provence
MERCREDI Wednesday, Mittwoch Mercoledì, Woensdag	Matin <i>Morning, Vormittags, Mattina, 's Morgens</i> Nocturne (été) <i>Night market, Nacht Markt Mercato notturno, Nachmarkt</i>	Aups • Digne-les-Bains • Manosque (marché vert) • Riez Ste-Tulle • St-Maximin • Salernes • Sisteron • Manosque (petit) Moustiers-Ste-Marie • Cotignac • Régusse • Manosque Quinson • Aix-en-Provence
JEUDI Thursday, Donnerstag Giovedì, donerstag	Matin <i>Morning, Vormittags, Mattina, 's Morgens</i> Après-midi <i>Afternoon, Nachmittags, Pomeriggio, 's Middags</i> Nocturne (été) <i>Night market, Nacht Markt Mercato notturno, Nachmarkt</i>	Aix-en-Provence • Céreste • Gréoux-les-Bains Les Salles-sur-Verdon • Forcalquier (marché paysan) Château-Arnoux (marché bio) • Pierrevert • Riez • Forcalquier Bauduen • Aups • Aix-en-Provence
VENDREDI Friday, Freitag Venerdì, Vrijdag	Matin <i>Morning, Vormittags, Mattina, 's Morgens</i> Après-midi <i>Afternoon, Nachmittags, Pomeriggio, 's Middags</i> Nocturne (été) <i>Night market, Nacht Markt Mercato notturno, Nachmarkt</i>	Les Mées • Moustiers-Ste-Marie • Pertuis • Peyruis St-Martin-de-Brômes (été) • Esparron-de-Verdon (petit) La Brillanne (marché bio) • Gréoux-les-Bains • Forcalquier Aix-en-Provence
SAMEDI Saturday, Samstag Sabato, Zaterdag	Matin <i>Morning, Vormittags, Mattina, 's Morgens</i>	Aix-en-Provence • Apt • Aups • Banon • Digne-les-Bains Manosque • Oraison (marché producteurs) • Riez • Sisteron Valensole
DIMANCHE Sunday, Sonntag Domenica, Zondag	Matin <i>Morning, Vormittags, Mattina, 's Morgens</i>	Mane • Pierrevert • Régusse • Reillanne • St-Auban Vinon-sur-Verdon • Villeneuve • Salernes • Bauduen





PRENEZ-MOI EN PHOTO
*Macht ein Foto von mir
Scattatemi una foto*





www.paysdemanosque.com



6 bureaux d'accueil pour vous accueillir, vous renseigner, vous conseiller dans l'organisation de votre séjour ou de vos vacances.

Gréoux-les-Bains - T. 04 92 78 01 08	Manosque - T. 04 92 72 16 00	Oraison - T. 04 92 78 60 80
Quinson - T. 04 92 74 01 12	Riez - T. 04 92 77 99 09	Valensole - T. 04 92 74 90 02

AFFICHE
«MARCHÉ»FORMAT FERMÉ :
297x420MMC'EST AUTRE CHOSE QUE LOIN,
C'EST AILLEURS...

MARCHÉ TRADITIONNEL



Vous pourrez y trouver des produits alimentaires variés (viande et charcuterie, poisson, fruits et légumes) ainsi que des fleurs, de l'artisanat et des vêtements.

Accès libre.

Du 01/01 au 31/05,
tous les vendredis de 7h à 13h.
Du 01/10 au 31/12,
tous les vendredis de 7h à 13h.

Place des commerces
04800 Esparron-de-Verdon
T. 04 92 77 12 23

PETIT MARCHÉ TRADITIONNEL



Vous pourrez y trouver des produits alimentaires variés (poisson, fruits et légumes, fromages, miel)

Accès libre.

Toute l'année, tous les mardis
de 8h à 12h.

Place de l'Hôtel de Ville
04800 Gréoux-les-Bains
T. 04 92 78 00 25

MARCHÉ HEBDOMADAIRE



Marché traditionnel hebdomadaire dans le centre ville de Manosque.

Accès libre.

Du 01/01 au 31/12/2025,
tous les jours de 9h à 13h.

Pourtour de la place du Terreau,
promenade Aubert Millot, place
de la mairie
04100 Manosque
T. 04 92 70 34 00
maire@ville-manosque.fr
www.ville-manosque.fr

MARCHÉ TRADITIONNEL



Vous pourrez y trouver des produits alimentaires variés (viande et charcuterie, poisson, fruits et légumes) ainsi que des fleurs, de l'artisanat et des vêtements.

Accès libre.

Toute l'année, tous les jeudis
de 8h à 12h.

Parking des Marronniers
04800 Gréoux-les-Bains
T. 04 92 78 00 25

MARCHÉ BIO DE LA BRILLANNE



Depuis 1998, tous les vendredis après-midis le marché de producteurs bio à lieu à La Brillanne. Les exposants sur ce marché vendent fruits et légumes, boucheries, charcuteries et produits biologiques et naturels.

Accès libre.

Du 01/10/2024 au 31/12/2025,
tous les vendredis de 15h à 18h.

Place Sainte Agathe
04700 La Brillanne
T. 04 92 78 63 18

MARCHÉ VERT



Marché vert.

Du 01/01 au 31/12,
tous les mercredis de 8h à 12h.

Promenade Aubert Millot,
place de l'Hôtel - 04100 Manosque
T. 04 92 70 34 00



www.paysdemanosque.com



6 bureaux d'accueil pour vous accueillir, vous renseigner, vous conseiller dans l'organisation de votre séjour ou de vos vacances.

Gréoux-les-Bains - T. 04 92 78 01 08
Quinson - T. 04 92 74 01 12

Manosque - T. 04 92 72 16 00
Riez - T. 04 92 77 99 09

Oraison - T. 04 92 78 60 80
Valensole - T. 04 92 74 90 02



DOCUMENTATION PRODUIT

AFFICHE

FORMAT : PRINT
297x420MM



DOCUMENTATION CORPORATE



**BROCHURE
RAPPORT ANNUEL
ET ACTIVITÉ**

FORMAT : PRINT
210x297MM



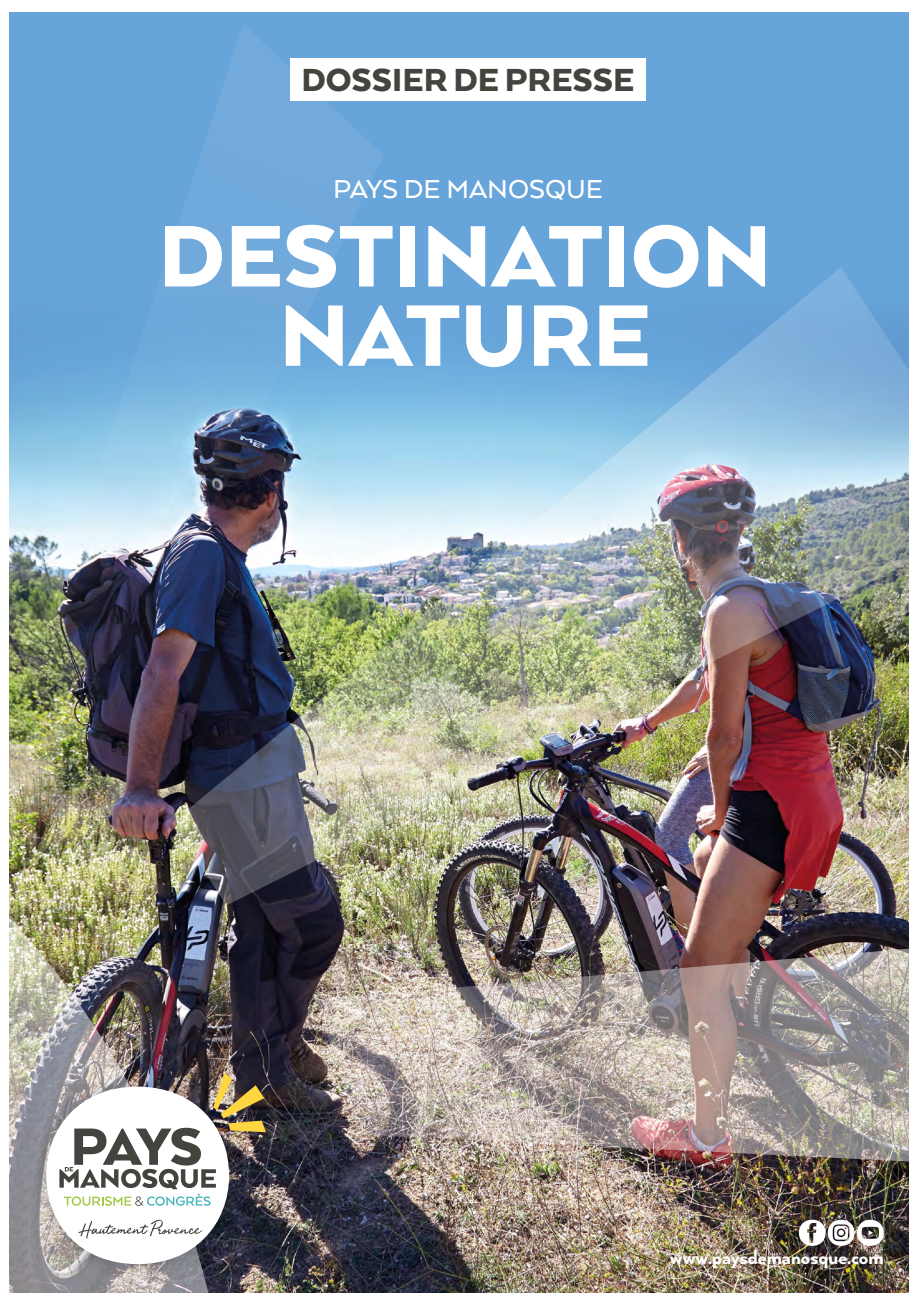

**DOSSIER DE PRESSE
DES ACTIVITÉS
SUR LE TERRITOIRE**

FORMAT : PRINT
150x210MM





DOCUMENTATION ÉVÉNEMENTIELLE



**PROGRAMME
DES ACTIVITÉS
ET MANIFESTATIONS**
FORMAT : PRINT
150x210MM





LES SOIRÉES DE
L'ÉTOILE
2025

GRÉOUX-LES-BAINS
VENDREDI 28 MARS
CENTRE DES CONGRÈS - 21H

OH BONNE MÈRE ! MON FRÈRE EST PARISIEN...

Une comédie
de Jean Jaque
et Madame
Antoine

Philippe
Napias

Emmanuel
Guéret

**PAYS
MANOSQUE**
TOURISME & CONGRÈS
Haute-Provence

f i c
www.paysdemanosque.com

Billets en vente dans les offices
de tourisme et en ligne sur :
www.durance-luberon-verdon.com

AFFICHE
SPECTACLEFORMAT : PRINT
297x420MM

GRÉOUX-LES-BAINS
MARS 2025
EXPOSITION AU CENTRE DE CONGRÈS L'ÉTOILE

LES EXPOS DU CHÂTEAU

LUCIE BINISTI
PLASTICIENNE
HÉLÈNE TEFFRI-CHAMBELLAND
SCULPTRICE
BRIGITTE BONNAIRE
PEINTRE

ENTRÉE LIBRE
Ouvert du samedi 8
au dimanche 30 mars.
Du mardi au dimanche
de 10h à 18h.
Ferme les lundis.
#jaimegreoux

**PAYS
MANOSQUE**
TOURISME & CONGRÈS
Haute-Provence

f i c
www.paysdemanosque.com

DÉPLIANT
EXPOSITIONFORMAT : PRINT:
150x210MM

BADGE, ACCRÉDITATION





ÇA BOUGE DANS LE VERDON !

FOCUS

Du samedi 4/04 au lundi 6/04/25
GRÉOUX-LES-BAINS

➤ Gréoux in Corsica 2025

GRÉOUX IN CORSICA
du 4 au 6 avril 2025

3 CONCERTS
AU CENTRE DU CONGRÈS L'ÉTOILE

VENDREDI 4 AVRIL À 20H
I CAMPAGNOLI

SAMEDI 5 AVRIL À 20H
JEAN-CHARLES PAPI

DIMANCHE 6 AVRIL À 17H
SUARINA

STANDS DE PRODUITS CORSES
ANIMATION MUSICALE AVEC L'ARCHETTI BASTIACCI

SAMEDI DE 8H À 13H
DEVANT LES THERMES

DIMANCHE DE 9H À 13H
PLACETTE PAULINE

Billets en vente dans les offices de tourisme du pays de Manosque et vente en ligne sur : paysdemanosque.com

- ② 21h-22h30 tous les jours vendredi 4 et samedi 5 avril à 21h, dimanche 6 avril à 17h.
- ③ Placette Pauline
- ④ Plein tarif : 16 € - Tarif réduit : 13 €
- ① 3 concerts de polyphonies corses au Centre de Congrès l'Etoile. Stands de produits corses (vin, gâteaux, charcuterie, beignets au fromage) devant les thermes et Placette Pauline accompagnés par le groupe Archetti Bastiacchi.
- ⑤ T. 04 92 78 01 08
www.greoux-les-bains.com

Du samedi 1/03 au vendredi 31/10/25
QUINSON

➤ Visite d'olivieraie et dégustation d'huile d'olive bio

- ② Appelez nous avant de vous déplacer!
- ③ 3601 Chemin de la Séouve, Campagne La Petite Bastide
- ④ Gratuit.
- ① Découvrez d'anciennes variétés locales d'oliviers et dégustez une huile d'olive bio, valeur Parc et AOP Haute Provence très typique, onctueuse et délicatement parfumée dont le fruit vert vous enchantera avec ses notes herbacées et intenses
- ⑤ T. 06 15 39 11 48
www.loliveenchante.com

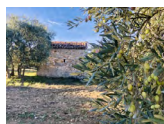

Du mardi 4/03 au mardi 23/12/25
GRÉOUX-LES-BAINS

➤ Thés dansants, musette et toutes danses

- ② 14h30-18h30 mardi
- ③ Maison Paroissiale Saint-pierre, Avenue des Aires
- ④ Plein tarif : 12 € (consommation de gourmandises comprises)
- ① L'Association «Au temps de la Belle Epoque» organise thés dansants, musette et toutes danses avec
- ⑤ T. 06 77 16 54 05



Du jeudi 6/03 au jeudi 30/04/25
GRÉOUX-LES-BAINS

➤ Visite du moulin à huile de Gréoux

- ② 15h jeudi
- ③ Chemin de la Rivière
- ④ Gratuit.
- ① Visite du moulin, présentation d'huile.
- ⑤ T. 06 82 08 25 67
www.lemoulindegroux.fr/



ÇA BOUGE EN HAUTE PROVENCE !

FOCUS

Du samedi 4/04 au lundi 6/04/25
MANOSQUE

➤ Salon vins et saveurs 2025 - 6^{ème} édition



- ③ Salle des Fêtes Osco Manosque
- ① 60 vignerons, artisans et producteurs venus de toute la France vous feront découvrir, déguster, apprécier le meilleur de leurs productions, fruit de leurs passions et de leurs savoir-faire. Restauration sur place et ventes à emporter
- ⑤ T. 06 24 71 30 94
<https://salonvingastronomie04.org/>

Du dimanche 1/09/24 au samedi 31/05/25
VALENTOLE

➤ Visite guidée du domaine les Grandes Marges

- ② De 9h00 à 12h00 et de 14h00 à 18h00
- ③ Domaine Les Grandes Marges, Route de Manosque
- ① Dans un écrin de sérénité au cœur des Alpes de Haute-Provence, à 550 m d'altitude sur le plateau de Valensole, nous vous accueillons avec grand plaisir au Domaine Les Grandes Marges.
- ⑤ T. 04 92 74 81 13 - 06 81 90 16 94
www.lesgrandesmarges.com



Du lundi 4/11/24 au lundi 31/03/25
MANOSQUE

➤ Visite guidée des vergers et jardins de La Thomassine

- ② Le lundi, le mardi, le mercredi, le jeudi, le vendredi. Groupe uniquement (plus de 5 personnes) Sur réservation. Fermé les jours fériés et week-end.
- ③ La Thomassine, 2298, chemin de La Thomassine.
- ④ Plein tarif : 6 € (visite guidée incluse) - Tarif réduit : 4 € (12-18 ans, étudiant, chômeur, bénéficiaire du RSA, passeport des musées).
- ① Ce site est un véritable écrin de verdure, dans les collines de Manosque, ouvert au public, où sont conservées plus de 400 variétés régionales de fruits.
- ⑤ T. 06 86 49 18 81
www.parcduuberon.fr/lathomassine



Du mercredi 1/01 au mercredi 30/04/25
VALENTOLE

➤ Visite du moulin et de la distillerie Terres de Bonaventure

- ② 9h-12h et 14h-17h, mardi, mercredi, jeudi, vendredi, samedi.
- ③ La petite Colle
- ① C'est au cœur de la ferme que nous avons aménagé une boutique pour vous présenter et vous faire déguster toute nos productions.
- ⑤ T. 06 27 11 52 48
provence-huile-olive.fr



Du mercredi 1/01 au samedi 31/05/25
VALENTOLE

➤ Visite du moulin à huile de Gréoux

- ② 9h-12h et 14h-17h, lundi, mardi, mercredi, jeudi, vendredi, samedi.
- ③ Lavandes Angelvin, 3970 route de Manosque Campagne Neuve,
- ④ Gratuit. Visite gratuite.
- ① Nous vous accueillons sur notre exploitation pour une visite guidée commentée sur réservation hors période de distillation à partir de toute l'année. Accueil, explications, projection vidéos. (Voir période et horaires estivales).
- ⑤ T. 04 92 74 80 53
www.lavandes-angelvin.fr



www.paysdemanosque.com

6 bureaux d'accueil pour vous accueillir, vous renseigner, vous conseiller dans l'organisation de votre séjour ou de vos vacances.
Gréoux-les-Bains : 04 92 78 01 08
Quinson : 04 92 74 01 12

Manosque : 04 92 72 16 00
Riez : 04 92 77 99 09



www.paysdemanosque.com

6 bureaux d'accueil pour vous accueillir, vous renseigner, vous conseiller dans l'organisation de votre séjour ou de vos vacances.
Gréoux-les-Bains : 04 92 78 01 08
Quinson : 04 92 74 01 12

Manosque : 04 92 72 16 00
Riez : 04 92 77 99 09

Oraison : 04 92 78 60 80
Valensole : 04 92 74 90 02



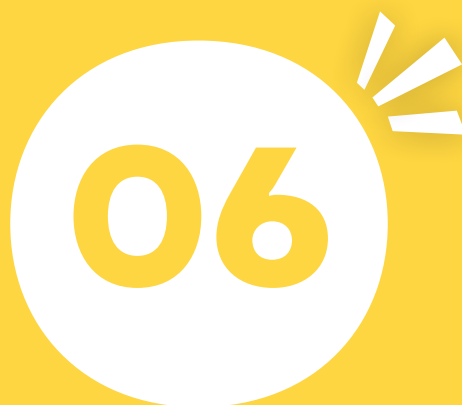

DOCUMENTATION PROMOTION/SÉDUCTION



MAGAZINE
DE PROMOTION
FORMAT : PRINT
200x280MM





MAGAZINE
DE PROMOTION
FORMAT : PRINT
200x280MM





OBJET PUBLICITAIRE

GOODIES

(STYLOS, CARNETS, TOTE BAGS, MUGS...)



T-SHIRT



TOTEBAG



MUG



STYLO

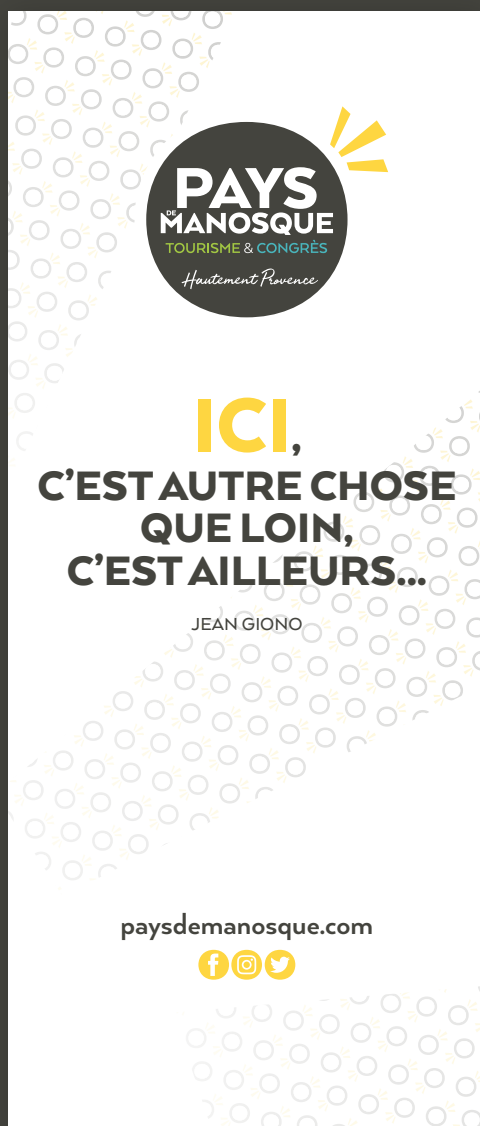



HABILLAGE STAND POUR SALONS ET ÉVÉNEMENTS



VARIANTE POSSIBLE D'UN HABILLAGE SUR UN STAND PLUS IMPORTANT.



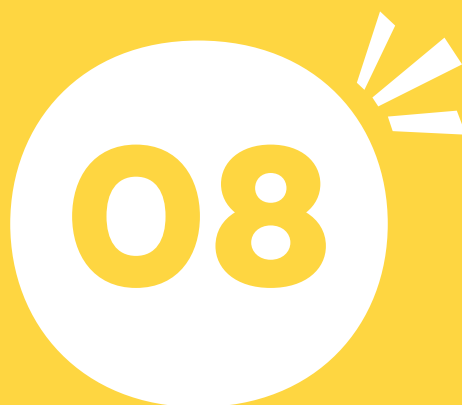

SUPPORTS NUMÉRIQUES ET MULTIMÉDIAS



SITE INTERNET
FORMAT : DIGITAL



COUVERTURE
PRÉSENTATION
POWERPOINT
FORMAT : DIGITAL



RÉSEAUX SOCIAUX



RÉSEAU SOCIAUX
FACEBOOK
INSTAGRAM
FORMAT : DIGITAL

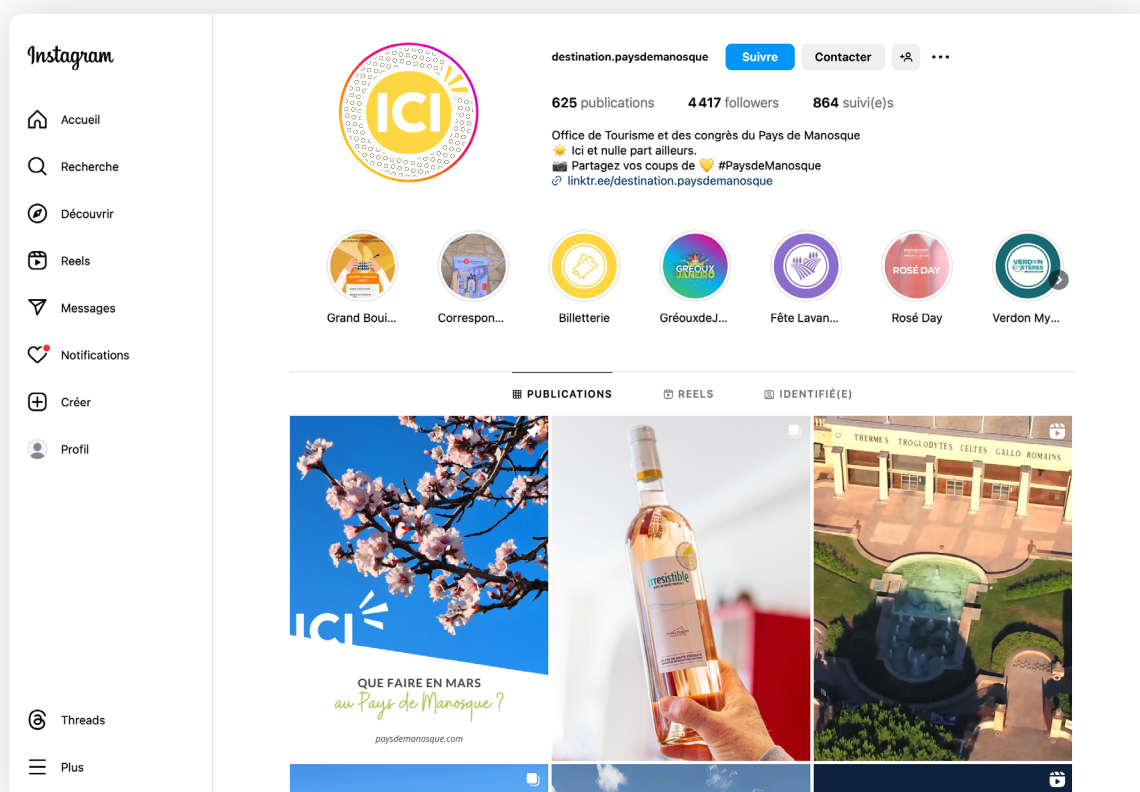

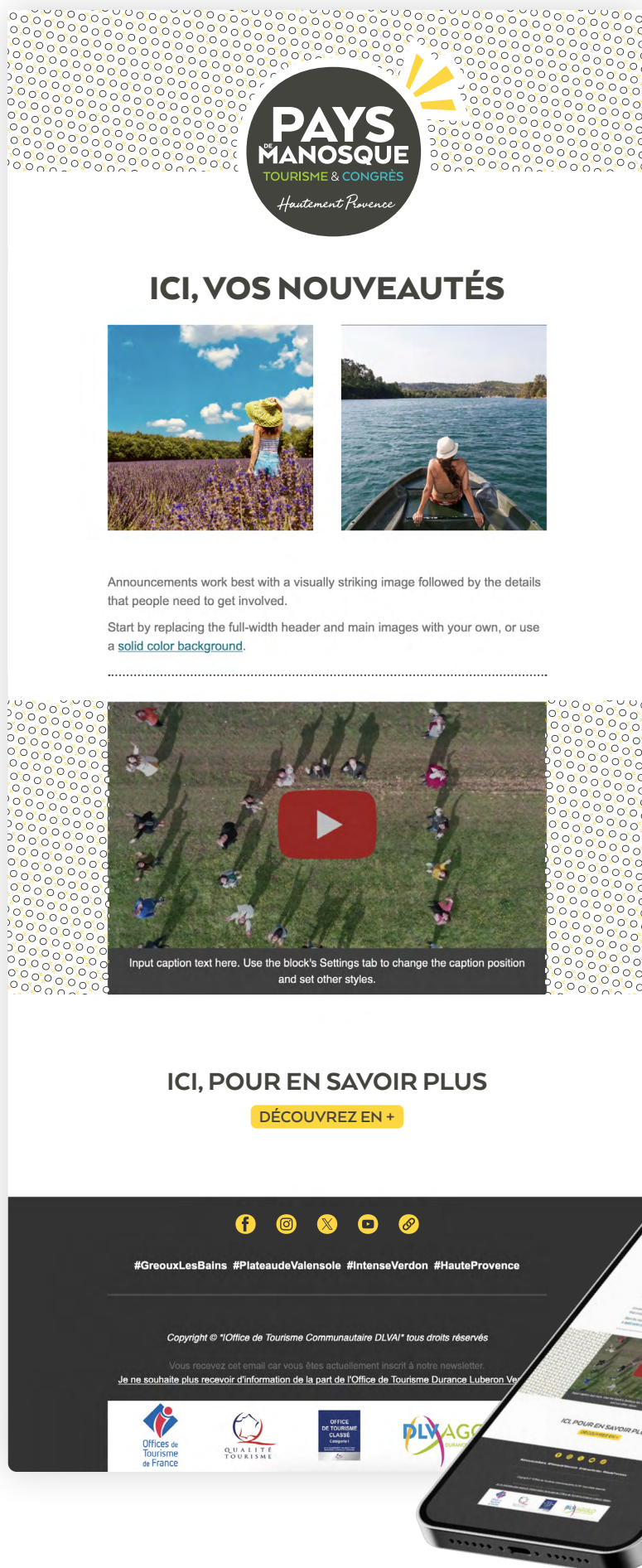

NEWSLETTER
«NOUVEAUTÉS»
FORMAT : DIGITAL



SIGNALÉTIQUE EXTERNE

HABILLAGE DE VÉHICULE



HABILLAGE/
FLOCAGE
VÉHICULE DE
L'OFFICE DE
TOURISME





mathieugonzalez • pointvirguledesign.fr

📞 06 87 79 87 69 ✉ mathieu@pointvirguledesign.fr 📍 1481, route de Peynier - 13530 Trets